06/09

CONRAD | KONVEKTORER OCH RADIATORER

CONRAD VÄRME

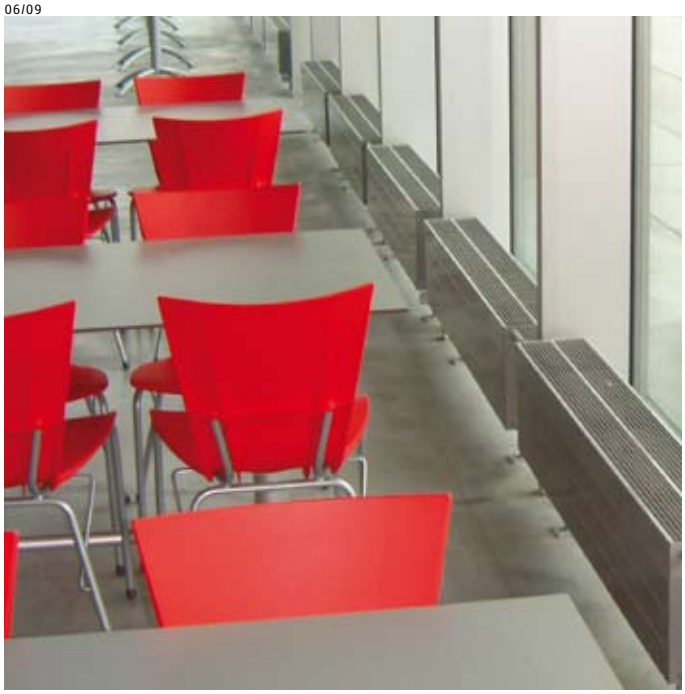

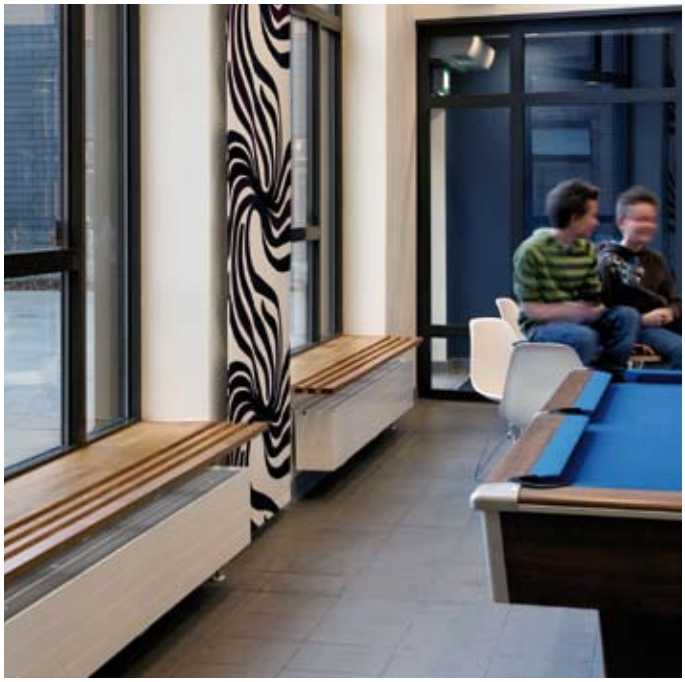

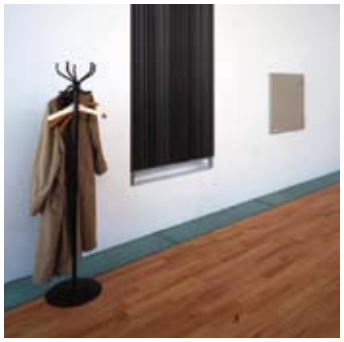

CONRAD konvektorer och radiatorer är diskreta och stilrena designprodukter i robusta material med hög finish. Alla produkter produceras individuellt med utgångspunkt från ett omfattande produktprogram, vilket ger möjghet att skapa flexibla lösningar som uppfyller varje behov av diskret och effektiv uppvärmning i såväl modern arkitektur eller klassisk byggnation.

På vår hemsida kan ni hämta idéer och få inspiration från tidigare projekt.

www.conradvarme.se

PRODUKTER

Konvektorer TS ..... Sidan 04
Konvektorer TL och TX ..... Sidan 06
Konvektorer TX i specialutförande ..... Sidan 08
Konvektorer CL och CX ..... Sidan 09
Galler och Ramar ..... Sidan 10
Planradiatorer TF ..... Sidan 11
Radiatorer TS, TL och TX ..... Sidan 12
Radiatorer CL ..... Sidan 13
Kundanpassade lösningar ..... Sidan 14

TEKNISK DATA

Generell information ..... Sidan 16
Teknisk data for konvektorer TS, TL och TX ..... Sidan 18
Teknisk data for konvektorer CL och CX ..... Sidan 19
Teknisk data for radiatorer TS, TL, TX och CL ..... Sidan 20
Teknisk data for planradiatorer TF ..... Sidan 21

ANSLUTNING & MONTERING

Anslutning av konvektorer TS, TL och CL ..... Sidan 22
Monteringsmått konvektorer TS, TL och CL ..... Sidan 23
Anslutning av radiatorer TS, TL och CL ..... Sidan 24
Monteringsmått radiatorer TS, TL och CL ..... Sidan 25
Anslutning av planradiatorer TF ..... Sidan 26
Monteringsmått planradiatorer TF ..... Sidan 27
Konsoler för golv eller vägg ..... Sidan 28
Anslutningsprinciper ..... Sidan 30
Andra CONRAD produkter ..... Sidan 31

CONRAD Konvektorer = i höjderna 70, 140, 210 och 280 mm

CONRAD Radiatorer = i höjderna 350–980 mm

Konvektorer TS

DEN DISKRETA OCH ELEGANTA DESIGNLÖSNINGEN. Smalt och minimalistiskt, utan synliga svetsar och med försänkt och integrerat toppgaller. Kanske rentav marknadens flottaste konvektorlösning.

CONRAD TS konvektorer till vägg- och golvmontering levereras i höjderna 70, 140, 210 och 280 mm med ett djup på antingen 60 eller 109 mm och en individuell längd på upp till 6 meter. Den smala, eleganta designen understryks av de horisontella linjer längst konvektorns front, som möter konvektorgavlarna utan synliga svetsar. Samtliga produkter är av dansk design och kvalitet med en sublim finish, det är resultatet av personlig yrkesstolthet kombinerat med styrkan i moderna produktionsteknolochi.

De nedsänkta och integrerade toppgallret är tillverkade av 2 mm tjocka och 8 mm breda lakerade stållinialer, snedställda, för att dölja konvektorns invändiga lameller.

CONRAD konvektorer kan levereras i alla RAL-culörer.

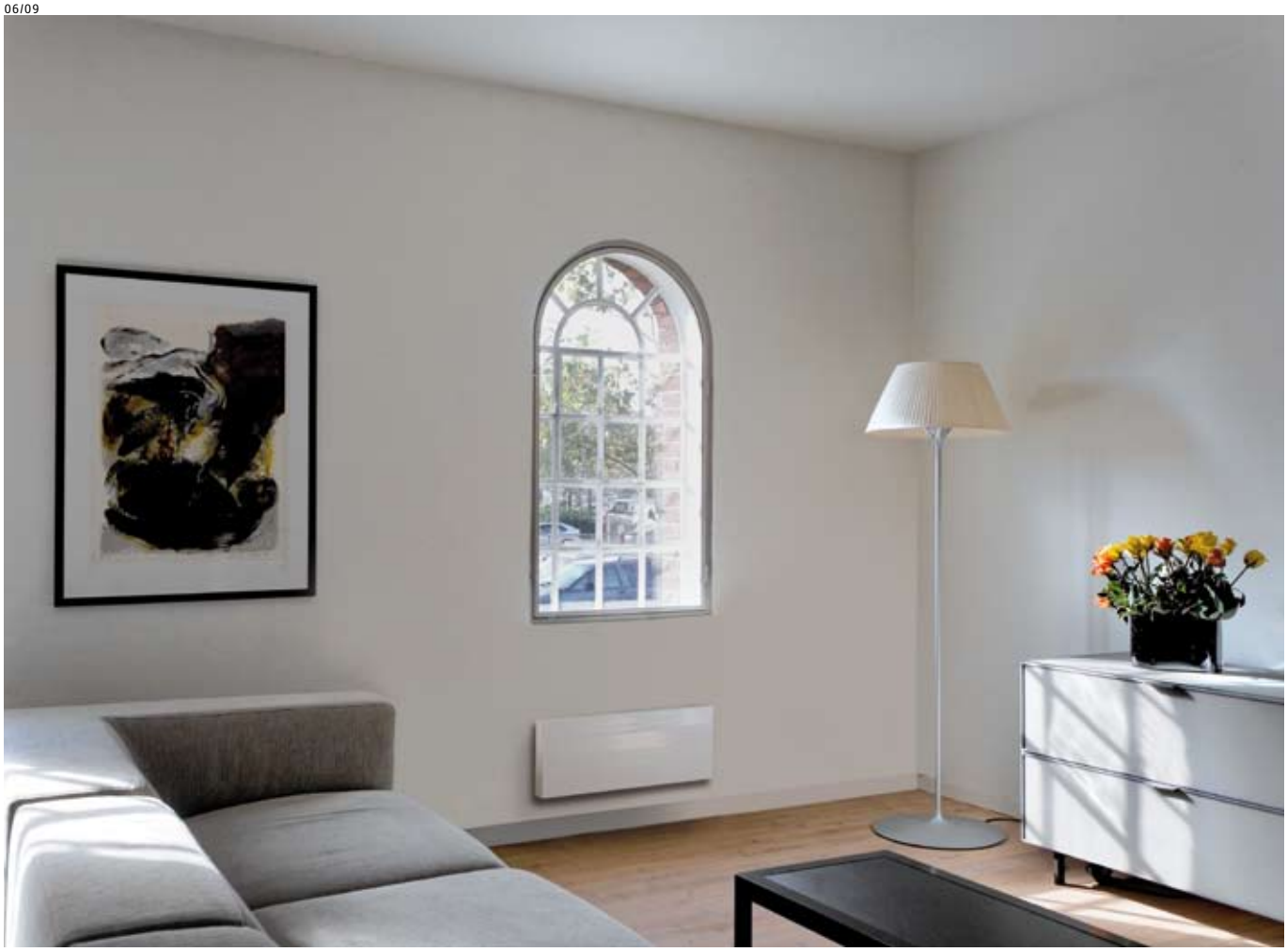

Konvektorer TL och TX

NÄR DESIGN OCH EFFEKT GÅR UPP I EN HÖGERE ENHET. TL och TX möjligjör en låg, kompakt och formfulländad lösning med hög värmeavgivning. Utnytja kontrasten mellan de stilrena fronterna och konvektorns indvändiga lameller eller välj en lösning med topgaller.

CONRAD TL konvektor levereras i höjderna 70, 140, 210 och 280 mm. Välj mellan sex olika Breddr – från den helt enkla modellen utan indvändiga lameller till den stora, högefektiva konvektor med lameller i fem rader. Alla CONRAD konvektorer tillverkas i längder efter ønskemått uppp till 6 meter för montering på vägg eller golv. Konvektorns fronter har stilrena horisontella linjer, som möter konvektorgavlarna utan synliga svetsar. CONRAD konvektorn kännetecknas av mycket flott design med sublim finish, detta är resultatet av personlighet och yrkesstolthet.
TL-modellen är utan topgaller och används därför ofta monterad på golvet under ex. bord, bänkar eller breda karmar.

CONRAD TL konvektor kan också levereras utan invändiga lameller till lokaler, där en förenklad design önskas.

CONRAD TX konvektor är en TL-model med forsænket och integrerat toppgaller. TX-modellerna levereras för vägg- eller golvmontering med en Breddr på 47, 96 eller 181 mm i längder upp till 6 meter. Toppgallrets vinklade, längsgående stål-linialer är med till att understryka den eleganta och kompakta design, som gör synlig konvektorer till en del av rummets arkitektur. Utöver det kan alla CONRAD konvektorer levereras i RAL-culör efter önskemått.

Till skolor och andra institutioner kan de levereras i särskilt robust utförande, ex. det pulverlackerade toppgallret levereras fastskruvat, så det endast kan avlägsnas med hjälp av verktyg.

06/09

Konvektorer TX i specialutförande

DESIGN MED DISKRET RÖRDRAGNING. Stilrent, enkel och platsbesparande. Det är resultatet, när rördragningen integreras i konvektorns design och termostaten är tänkt som en del av en helhet, synlig eller dold bakom sparkskydd.

CONRAD TX MED VENTIL konvektorn är en designlösning, där TX-konvektorn med en höjd på 70, 140, 210 och 280 mm och en bredd på 96 eller 181 mm levereras med inbyggd ventil.
Detta är en vacker, enkel och platsbesparande lösning. Röranslutningen sker diskret i botten på konvektorn, oavsett konvektorn monteras på vägg eller golv.

CONRAD TX PLINT konvektorn monteras på golvet på ben, som är en elegant integrerad del av konvektorns gavel. Benen döljer samtidig konvektorns röranslutning.

Konvektorerne leveres i höjderne 70, 140, 210 och 280 mm med en minimum fri benhöjd på 150 mm. Välj mellan en bredd på 96 eller 181 mm. Den maximala längden är 6 meter.

Andra TX-speciallösningar kan levereras ex. skydd för termostat – det gäller också valet av RAL-culör.

Konvektorer CL och CX

KLASSISKA KONVEKTORER UT ÖVER DET VANLIGA. Kompromislös kvalitet och kompakt design med markerade konvektorgavlar. Energibesparande och enkel att reglera tack vare ett minimalt vatteninehåll. Ideel udgångspunkt för anpassade lösningar för historiska byggnader och kyrkor.

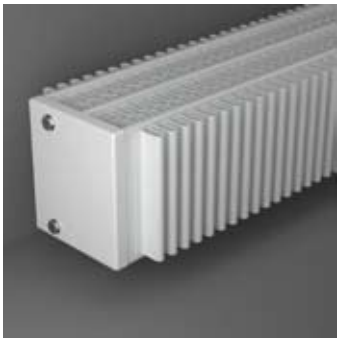

CONRAD CL konvektorer är högeffektiva klassiske konvektorer, som levereras i standardhöjder 70, 140, 210 och 280 mm i 9 olika Breddr från 11 mm til 253 mm.

Lösningen med markerade konvektorgavlar med slät front ger konvektorerna ett stramt arkitektoniskt uttryck. Den enkla designen understrykes av att, lamellerna är nedsänkta 7,5 mm i förhållande till sidornas över- och underkanter.

Konvektorer utan utvändiga lameller kan i enkele modeller levereras som en CX-lösning med ett integrerat och försänkt toppgaller.

CONRAD CL konvektorer har många anslutningsmöjligheter.

Levereras i längder upp till 6 meter för montering på vägg eller golv i alla RAL-culörer på beställning.

Galler och ramar

EFFEKTIV UPPVÄRMNING NEDTILL – FLOTT DESIGN UPPTILL. När konvektorer och kamflänsrör monteras i konvektorgravar och kanaler är valet av övertäckning av mycket stor betydelse för såväl värmefördelningen, rengörningen och arkitekturen.

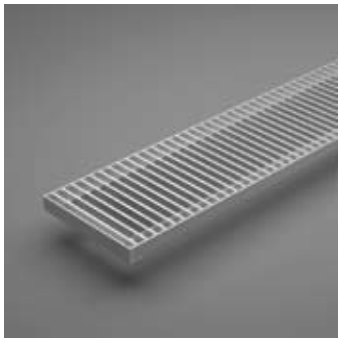

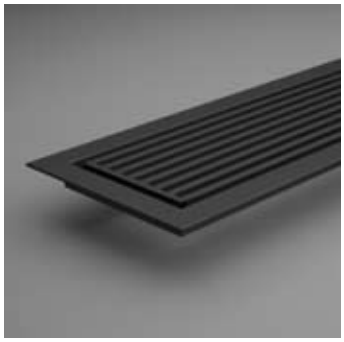

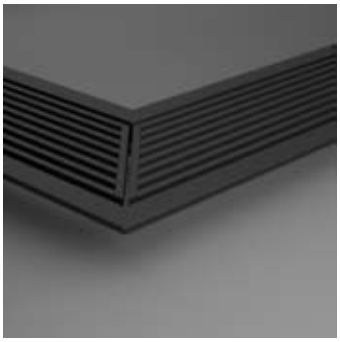

CONRAD Rullgaller används till övertäckning av konvektorgrav med en bredd från 80 till 500 mm och i längder från 400 mm till 6 meter. Rullgallret är uppbyggt av tvärgående, 20 mm höga aerodynamiskt utformade aluminiumlameller, som hålles samman av kravtiga stålfjädrar och stabila mellanbussningar i aluminium. Det betyder, att gallret kan rullas ihop vid rengöring eller service i konvektorgraven. Levereras natur-, mässing- eller svarteloxerat.

CONRAD ProLine Galler används vid övertäckning av konvektor- och kamrörsgropar på ställen. Gallerna placeras med fördel i byggnationer, där de enkla, stilrena, längsgående lamellerna kan utnyttjas i rummets arkitektur. Dessutom tål gallerna stor belastning.

Gallerna indgår i CONRAD ProLine sortimentet, som består av värmeavgivande konvektionsgaller i olika Breddr för nedfällning i golvet primärt framför stora glaspartier.

Gallerna är inte vattenfyllda, men är i övrigt identiska med ProLine konvektionsgaller. Synsmässigt skapas en helhet, så att underliggande installationer ej blir synliga.

Ramarna används därför i CONRAD ProLine installationer på ställen, där det ej finns behov för uppvärmning, men där man vill dölja ex. en servicekanal i rummet.

Gallerna levereras i Breddr efter önskemått och i raka eller vinklade längder, upp till 6 meter. Ristene kan forsynes med understøtninger. Gallerna kan också anpassas till hörn och runt pelare eller bruges i andre kundetilpassede løsninger.

I stengolv rekommenderas det att montera gallret och ramen i vinkelprofil, medan det vid montering i trägolv bör användas Z-profil på ramen.

Levereras som standard i culören RAL 7024 (gravitgrå) och 9007 (alugrå), men kan levereras i alla RAL-culörer.

Planradiatorer TF

DET STORA FLEKSIBLA PROCHRAMMET – I ALL SIN ENKELHET. Den helt plana, diskreta radiatorn till väggen i alle byggnationer. Bred eller hög, med flott finish i alla detaljer och culörer ad libitum. Rengöringsvänlig och med stor effekt.

CONRAD TF är namnet på ett stort urval av vägghängda planradiatorer i robust CONRAD kvalitet. Det är en klassisk och stilren lösning med månge anslutningsmöjligheter för både nybyggnationer och ROT. Planradiatorns konstruktion säkerställer en hög verkningsgrad, snabb reglering och en behaglig yt-temperatur.
TF-modellen levereras i 4 olika djup, samtliga med integrerat toppgaller som ger radiatorn ett elegant utseende. Den släta fronten är lätt att hålla ren, vilket gör CONRAD TF lämplig för bruk inom vårdsektorn.

Det är också den stora släta fronten, som gör radiatorerna mycket väl lämpade som dekorationselement eftersom CONRAD TF levereras i samtliga RAL-culörer.

De höga, vertikala modellerna användes ofta, där det är ont om plats – ex. kök och i badrum. Här kan radiatorerna förses med ophæng till tørring av viskestykker och håndklæder.

Radiatorer TS, TL och TX

RADIATORARKITEKTUR MED STOR EFFEKT. När design och detaljer är genomtänkta, får även stora, effektiva radiatorer elegance och lätthet. Praktiskt, när det ex handlar om att skapa en helhet under en fönsterkarm eller en nich.

CONRAD TS radiatorer har samma smalla, eleganta design som CONRAD TS konvektorer, men levereras i höjder stigande med 70 mm fra 350 till 980 mm. Välj mellan en djup på 60 eller 109 mm och en individuell längd på upp till 6 meter. Även stora radiatorer får ett nätt och elegant design, som kännetecknas av de slutna konvektorgavlarna utan synliga svetsningar samt av det försänkta och integrerade toppgallret.

CONRAD TL radiatorer levereras med ett djup på 11, 47 och 96 mm och i samm dimensioner och finish som TS-radiatorerna utan integrerat toppgaller.

Samtliga typer TS-, TL- och TX kan levereras till vertikal montering – dvs. Breddr från 350 till 980 mm och med en höjd på upp till 6 meter.

TS-, TL- och TX-modellerna leveres till väggmontering i längder upp till 6 meter.

CONRAD radiatorerna kan även levereras i en TX-utgåva med försänkt och integrerat toppgaller.

Leveres i alle RAL-culörer, så att radiatorern kan integreras i rummets färgton.

Radiatorer CL

KLASSISKA RADIATORER AV HÖG STANDARD. En genomtänkt, högeffektiv och energibesparande konstruktion med markerede konvektorgavlar. Solit handverk och flott finish.

CONRAD CL radiatorer är ett flexsibelt prochram av högeffektiva radiatorer med många anslutningsmöjligheter. De markerede gavlarna och den plana fronten med de stilrena, horisontella linjer – ochså i radiatorløsninger med store dimensioner.

CL-modellerne levereras vägghängda i höjder stigande med 70 mm fra 350 till 980 mm i 3 olika djuper: 11, 47 och 96 mm.

Levereras i längder på upp till 6 meter och i RAL-culör efter eget önskemått.

Kundanpassade lösningar

CONRAD TX Zone är en konvektor, som inte blir varm på fram-eller baksidan. Används ofta av säkerhetsmässiga orsaker i ex. äldreboende eller barninstutioner. Levereras även i TS-, TL- och CL-utförande.

CONRAD Tremmeradiatorer är ypperliga till att monteras vertikalt inn-byggda i nicher, där de lodräta, vattenbärande kanalerna ger ett diskret och stilrent uttryk.

CONRAD Fasadradiatorn är smala tremmeradiatorer, der monteres diskret horisontalt eller vertikalt på vinduessprosserne i byggerier med store glaspartier for at modvirke kuldenedfald.

CONRAD hörnmodul gör det möjligt att skapa en unik designmässig helhet genom att förbinda konvektorer och radiatorer i vinkel runt hörn

CONRAD TX Zone

CONRAD ProLine Vertikalradiator

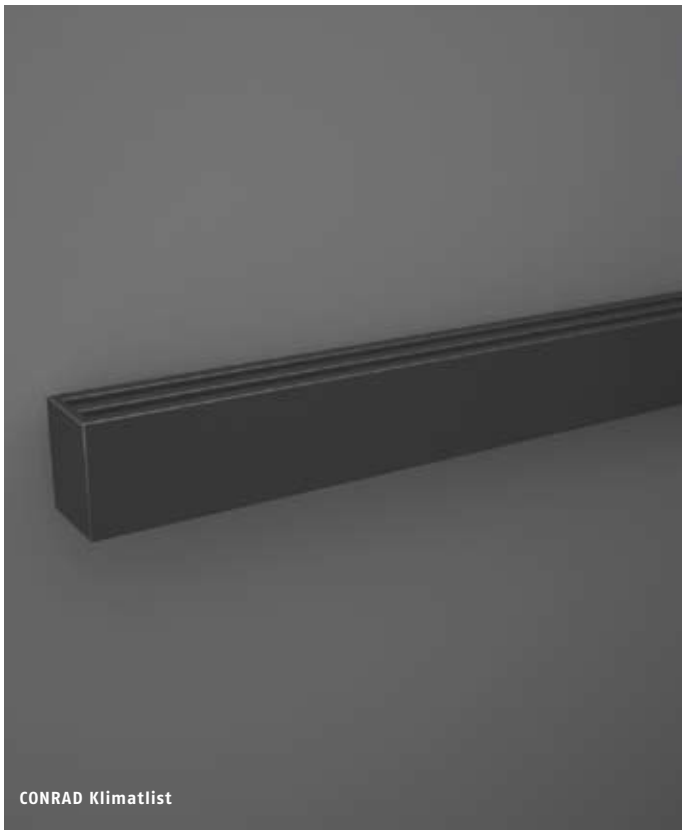
CONRAD Klimatlist

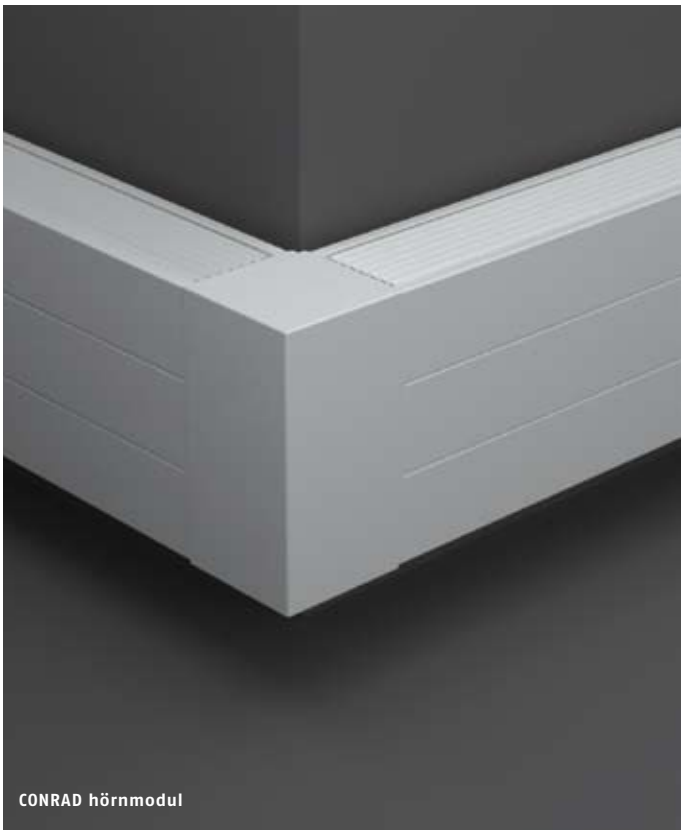
CONRAD hörnmodul

CONRAD TX Plint utnyttjar platsen optimalt genom att kombinera konvektorfunktionen med sitteplatser i ex. skolor eller som karm vid ett fönsterparti.

CONRAD mellanstycke är täckstycken till CONRAD konvektorer och radiatorer, som används för att dölja rördragning mellan konvektorerna, och ge installationen ett renare utseende.

CONRAD vertikala rullgaller kan användas som avdækning foran lige eller buede konvektorer eller ribberør, der enten er monteret i en niche i vägggen eller under fx bænke.

CONRAD individuellt designade radiatorer, som samtidig fungerar som en skulpturel rumsutsmyckning. Ett exempel på en lösning skapad för ett unikt projekt.

CONRAD TX Plint med bänk

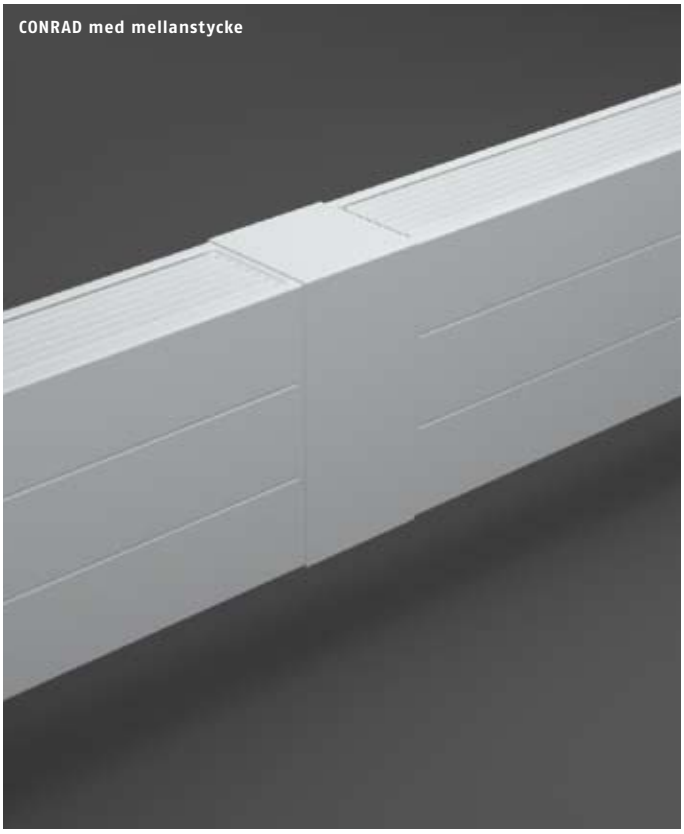
CONRAD med mellanstycke

CONRAD ProLine

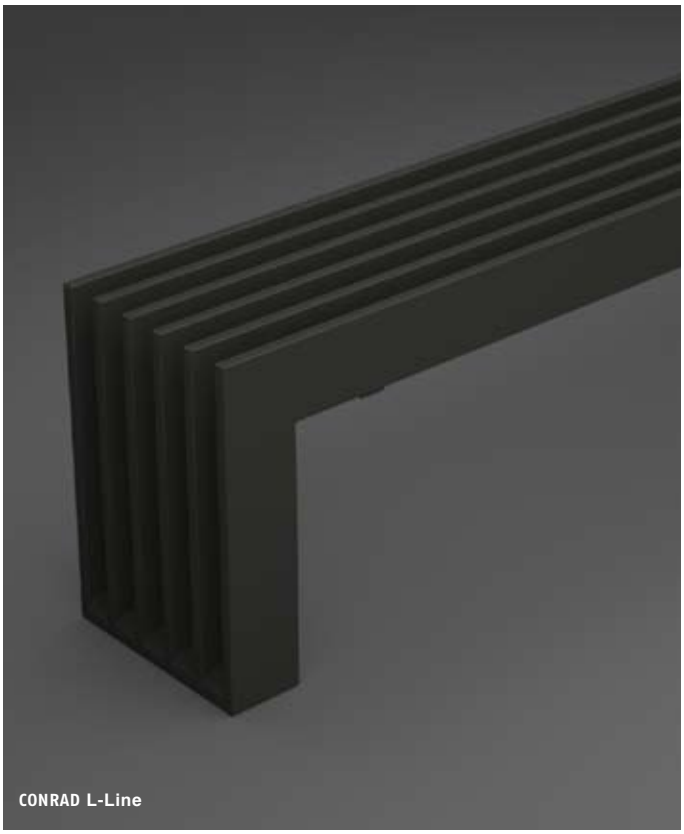
CONRAD L-Line

Teknisk data

TEKNISK INFORMATION. På följande sidor finner ni teknisk data på konventorer & radiatorer från CONRAD. Specifikationer och effektberäkningar på kamrör, ProLine samt Convec konvektionspaneler kan beställas från oss .

	KONVEKTORER CE	RADIATORER PLANRADIATORER
PROVNING	CONRAD konvektorer TS, TL, TX och CL är CE-märkta och provade enligt EN442. Testerna utförda hos Prüfstelle HLK der Universität Stuttgart.	CONRAD radiatorer och planradiatorer kan provas individuellt efter önskemått.
DRIFT	CONRAD konvektorer kan användas i anläggningar med vattentemp på upp til 120°C och ett driftstryck på 10 bar.	CONRAD radiatorer och planradiatorer kan användas i anläggningar med vattentemperaturer på upp til 120°C och ett driftstryck på 10 bar.
OMRÄKNING TILL ANDRA Δt	Produkternas effekt är angiven vid Δt 35 K (70/40/20)°C. Effekten vid andra Δt finns att hitta på vår hemmsida www.vvsagenturer.se eller upplysning vid kontakt med oss.	CONRAD radiatorer och planradiatorer kan provas individuellt efter önskemått.
LÄNGDER	Levereras i önskade längder upp till 6.000 mm med en fabrikationstolerans på +/- 5 mm.	Radiatorer levereras i önskade längd upp till 6.000 mm med en fabrikationstolerans på +/- 5 mm. Planradiatorer kan levereras i längder upp til 2.945 mm.
CULÖRER	Alla CONRAD konvektorer levereras som standard pulverlackerade i culören RAL 9016, men men konvektorerna kan levereras i samtliga RAL-culörer.	Alla CONRAD radiatorer levereras som standard pulverlakerade i culören RAL 9016, men radiatorerna kan levereras i samtliga RAL-culörer.
GRUNDMATERIAL	CONRAD konvektorer är moduluppbyggda av 70 mm höga och 11 mm breda flatovala precisionsstålrör med godstjocklek på 2 mm. Stålrören är tryckstabila enligt DIN 2395. 0,5 mm lameller är multipunktsvetsade på rörsidorna. Lamellerna är av estetiska skäl indragna 7,5 mm från konvektorns över- och underkant. Toppgallret är snedställt för att minska insyn på lamellerna. Konvektorgavlarna är tillverkade av 3 mm stålplåt.	CONRAD radiatorer är moduluppbyggd av 70 mm höga och 11 mm breda flatovala precisionsstålrör med godstjocklek på 2 mm. Stålrören är tryckstabila enligt DIN 2395. 0,5 mm lameller är multipunktsvetsade på rörsidorna. Lamellerna är av estetiska skäl indragna 7,5 mm från konvektorns över- och underkant. Toppgallret är snedställt för att minska insyn på lamellerna. Radiatorgavlarna är tillverkade av 3 mm stålplåt. Frontplåten på planradiatorerna er tillverkade av 1,5 mm stål 1203-material.
MER INFORMATION PÅ WWW.VVSAGENTURER.SE	På www.vvsagenturer.se kan ni hämta inspiration och bilddokumentation från en lång rad av referensobjekt. Det är också möjligt att hämta hem produktkatalocher och teknisk datablad.	På www.vvsagenturer.se kan ni hämta inspiration och bilddokumentation från en lång rad av referensobjekt. Det är också möjligt att hämta hem produktkatalocher och teknisk datablad.
NÖDVÄNDIGA BESLUT ATT TA INNAN BESTÄLLING	De tekniska data indeholder de oplysninger, der skal til for at vælge den rigtige konvektorløsning: 1. Välja design 2. Skall valet bestämmas av effekt eller tillgänglig plats? 3. Skall konvektorn monteras på vägg eller golv? 4. Var skall tillopp och retur placeras? 5. Skall flera konvektorer seriekopplas? 6. Standard RAL9016 eller specialculör?	De tekniske data indeholder de oplysninger, der skal til for at vælge den rigtige radiatorløsning: 1. Välj design 2. Skall valet bestämmas av effekt eller tillgänglig plats? 3. Skall konvektorn monteras på vägg eller golv? 4. Var skall tillopp och retur placeras? 5. Skall flera konvektorer seriekopplas? 6. Standard RAL9016 eller specialculör?

Typförklaring

Alla CONRAD produkter kan identifieras med hjälp av produktkoden.

EXEMPEL:

Produktutförande | Produkthöjd/bredd | Längd/höjd i mm

TL 21 3 1 x 3500

Produktdjup | Lamell konfiguration

PRODUKTUTFÖRANDE	TS = Konvektorer/Radiatorer i TS utförande TL = Konvektorer/Radiatorer i TL utförande TX = Konvektorer/Radiatorer i TL utförande med toppgaller CL = Konvektorer/Radiatorer i CL utförande CX = Konvektorer/Radiatorer i CL utförande med toppgaller TF = Planradiatorer
PRODUKTHÖJD KONVEKTORER	07 = 70 mm 14 = 140 mm 21 = 210 mm 28 = 280 mm
PRODUKTHÖJD RADIATORER o.b.s! Vid vertikala modeller indikerar talet bredden.	35 = 350 mm 42 = 420 mm 49 = 490 mm 56 = 560 mm 63 = 630 mm 70 = 700 mm 77 = 770 mm Höjder för TS-, TL- och TX-modeller 84 = 840 mm 91 = 910 mm 98 = 980 mm Höjder för CL-modeller
PRODUKTHÖJD HORISONTELLA PLANRADIATORER	35 = 350 mm 42 = 420 mm 49 = 490 mm 56 = 560 mm
PRODUKTBREDD VERTIKALA PLANRADIATORER	35 = 350 mm 42 = 420 mm 49 = 490 mm 56 = 560 mm
PRODUKTDJUP:	1 = Enkel vanttenbärande rör 2 = Dubbelt vanttenbärande rör 3 = Tredubbelt vanttenbärande rör
LAMELKONFIGURATION KONVEKTORER/ RADIATORER:	0 = Inga utvändig lameller 1 = En utvändig lamell 2 = Två utvändiga lameller
LAMELLKONFIGURATION PLANRADIATORER:	0 = Inga lameller 1 = En lamell 2 = Två lameller 3 = Tre lameller

Konvektorer TS, TL och TX

DIMENSIONER, VIKT, VATTENINNEHÅLL, KONSOLER OCH EFFEKT. Konvektorerna levereras i Höjderna 70, 140, 210 och 280 mm och i længder op til 6 meter. Produkternas effekt är angivet vid Δt 35 K (70/40/20)°C. Effekt vid andra temperaturer finns på vår hemsida www.conradvarme.se

TS

	70 Höjd 70 mm	140 Höjd 140 mm	210 Höjd 210 mm	280 Höjd 280 mm
TYP 20	**TS 0720** Höjd x djup: 70 x 60 mm Vikt 6,0 kg/m Vatteninnehåll 1,0 l/m Konsoler vägg/golv V10/G60 Effekt 163 W/m	**TS 1420** Höjd x djup: 140 x 60 mm Vikt 11,7 kg/m Vatteninnehåll 2,0 l/m Konsoler vägg/golv V20/G60 Effekt 243 W/m	**TS 2120** Höjd x djup: 210 x 60 mm Vikt 16,9 kg/m Vatteninnehåll 3,0 l/m Konsoler vägg/golv V30/G60 Effekt 321 W/m	**TS 2820** Höjd x djup: 280 x 60 mm Vikt 22,5 kg/m Vatteninnehåll 4,0 l/m Konsoler vägg/golv V40/G60 Effekt 400 W/m
TYP 30	**TS 0730** Höjd x djup: 70 x 109 mm Vikt 9,7 kg/m Vatteninnehåll 1,5 l/m Konsoler vägg/golv V10/G70 Effekt 260 W/m	**TS 1430** Höjd x djup: 140 x 109 mm Vikt 18,8 kg/m Vatteninnehåll 3,0 l/m Konsoler vägg/golv V20/G70 Effekt 372 W/m	**TS 2130** Höjd x djup: 210 x 109 mm Vikt 26,9 kg/m Vatteninnehåll 4,5 l/m Konsoler vägg/golv V30/G70 Effekt 489 W/m	**TS 2830** Höjd x djup: 280 x 109 mm Vikt 35,8 kg/m Vatteninnehåll 6,0 l/m Konsoler vägg/golv V40/G70 Effekt 629 W/m

TL/TX

	70 Höjd 70 mm	140 Höjd 140 mm	210 Höjd 210 mm	280 Höjd 280 mm
TYP 10	**TL 0710** Höjd x djup: 70 x 50 mm Vikt 2,3 kg/m Vatteninnehåll 0,5 l/m Konsoler vägg/golv V12/G10 Effekt 65 W/m	**TL 1410** Höjd x djup: 140 x 50 mm Vikt 4,6 kg/m Vatteninnehåll 1,0 l/m Konsoler vägg/golv V22/G10 Effekt 111 W/m	**TL 2110** Höjd x djup: 210 x 50 mm Vikt 6,9 kg/m Vatteninnehåll 1,5 l/m Konsoler vägg/golv V32/G10 Effekt 152 W/m	**TL 2810** Höjd x djup: 280 x 50 mm Vikt 9,2 kg/m Vatteninnehåll 2,0 l/m Konsoler vägg/golv V42/G10 Effekt 190 W/m
TYP 11	**TL 0711** Höjd x djup: 70 x 50 mm Vikt 3,2 kg/m Vatteninnehåll 0,5 l/m Konsoler vägg/golv V10/G20 Effekt u/galler 122 W/m Effekt m/galler – W/m	**TL 1411** Höjd x djup: 140 x 50 mm Vikt 6,6 kg/m Vatteninnehåll 1,0 l/m Konsoler vägg/golv V20/G20 Effekt u/galler 197 W/m Effekt m/galler – W/m	**TL 2111** Höjd x djup: 210 x 50 mm Vikt 9,5 kg/m Vatteninnehåll 1,5 l/m Konsoler vägg/golv V30/G20 Effekt u/galler 262 W/m Effekt m/galler – W/m	**TL 2811** Höjd x djup: 280 x 50 mm Vikt 12,8 kg/m Vatteninnehåll 2,0 l/m Konsoler vägg/golv V40/G20 Effekt u/galler 321 W/m Effekt m/galler – W/m
TYP 20	**TL/TX 0720** Höjd x djup: 70 x 96 mm Vikt u/m galler 6,4/7,2 kg/m Vatteninnehåll 1,0 l/m Konsoler vägg/golv V60/G40 Effekt u/galler 237 W/m Effekt m/galler 227 W/m	**TL/TX 1420** Höjd x djup: 140 x 96 mm Vikt u/m galler 13,2/14,0 kg/m Vatteninnehåll 2,0 l/m Konsoler vägg/golv V60/G40 Effekt u/galler 363 W/m Effekt m/galler 346 W/m	**TL/TX 2120** Höjd x djup: 210 x 96 mm Vikt u/m galler 19,0/19,8 kg/m Vatteninnehåll 3,0 l/m Konsoler vägg/golv V60/G40 Effekt u/galler 478 W/m Effekt m/galler 455 W/m	**TL/TX 2820** Höjd x djup: 280 x 96 mm Vikt u/m galler 25,6/26,4 kg/m Vatteninnehåll 4,0 l/m Konsoler vägg/golv V60/G40 Effekt u/galler 582 W/m Effekt m/galler 555 W/m
TYP 21	**TL 0721** Höjd x djup: 70 x 132 mm Vikt 7,3 kg/m Vatteninnehåll 1,0 l/m Konsoler vägg/golv V61/G40 Effekt 288 W/m	**TL 1421** Höjd x djup: 140 x 132 mm Vikt 15,2 kg/m Vatteninnehåll 2,0 l/m Konsoler vägg/golv V61/G40 Effekt 446 W/m	**TL 2121** Höjd x djup: 210 x 132 mm Vikt 21,6 kg/m Vatteninnehåll 3,0 l/m Konsoler vägg/golv V61/G40 Effekt 581 W/m	**TL 2821** Höjd x djup: 280 x 132 mm Vikt 29,2 kg/m Vatteninnehåll 4,0 l/m Konsoler vägg/golv V61/G40 Effekt 702 W/m
TYP 30	**TL/TX 0730** Höjd x djup: 70 x 181 mm Vikt u/m galler 10,5/12,1 kg/m Vatteninnehåll 1,0 l/m Konsoler vägg/golv V62/G50 Effekt u/galler 406 W/m Effekt m/galler 376 W/m	**TL/TX 1430** Höjd x djup: 140 x 181 mm Vikt u/m galler 21,8/23,4 kg/m Vatteninnehåll 3,0 l/m Konsoler vägg/golv V62/G50 Effekt u/galler 630 W/m Effekt m/galler 591 W/m	**TL/TX 2130** Höjd x djup: 210 x 181 mm Vikt u/m galler 31,1/32,7 kg/m Vatteninnehåll 4,5 l/m Konsoler vägg/golv V62/G50 Effekt u/galler 809 W/m Effekt m/galler 764 W/m	**TL/TX 2830** Höjd x djup: 280 x 181 mm Vikt u/m galler 42,0/43,6 kg/m Vatteninnehåll 6,0 l/m Konsoler vägg/golv V62/G50 Effekt u/galler 955 W/m Effekt m/galler2 890 W/m
TYP 31	**TL 0731** Höjd x djup: 70 x 217 mm Vikt 11,4 kg/m Vatteninnehåll 1,0 l/m Konsoler vägg/golv V63/G50 Effekt 450 W/m	**TL 1431** Höjd x djup: 140 x 217 mm Vikt 23,8 kg/m Vatteninnehåll 3,0 l/m Konsoler vägg/golv V63/G50 Effekt 704 W/m	**TL 2131** Höjd x djup: 210 x 217 mm Vikt 33,7 kg/m Vatteninnehåll 4,5 l/m Konsoler vägg/golv V63/G50 Effekt 906 W/m	**TL 2831** Höjd x djup: 280 x 217 mm Vikt 45,6 kg/m Vatteninnehåll 6,0 l/m Konsoler vägg/golv V63/G50 Effekt 1071 W/m

Konvektorer CL och CX

DIMENSIONER, VIKT, VATTENINNEHÅLL, KONSOLER OCH EFFEKT. Konvektorerne leveres i Höjdrne 70, 140, 210 och 280 mm och i længder op til 6 meter. Produkternes ydelser er angivet ved Δt 35 K (70/40/20)°C. Ydelser ved andre temperatursæt forefindes på vores hjemmeside www.CONRAD.com

CL/CX	70 Höjd 70 mm	140 Höjd 140 mm	210 Höjd 210 mm	280 Höjd 280 mm
TYPE 10	**CL 0710** Höjd x djup: 70 x 11 mm Vikt 2,3 kg/m Vatteninnehåll 0,5 l/m Konsoler vägg/golv V11/G10 Effekt 65 W/m	**CL 1410** Höjd x djup: 140 x 11 mm Vikt 4,6 kg/m Vatteninnehåll 1,0 l/m Konsoler vägg/golv V21/G10 Effekt 111 W/m	**CL 2110** Höjd x djup: 210 x 11 mm Vikt 6,9 kg/m Vatteninnehåll 1,5 l/m Konsoler vägg/golv V31/G10 Effekt 152 W/m	**CL 2810** Höjd x djup: 280 x 11 mm Vikt 9,2 kg/m Vatteninnehåll 2,0 l/m Konsoler vägg/golv V41/G10 Effekt 190 W/m
TYPE 11	**CL 0711** Höjd x djup: 70 x 47 mm Vikt 3,2 kg/m Vatteninnehåll 0,5 l/m Konsoler vägg/golv V10/G20 Effekt 122 W/m	**CL 1411** Höjd x djup: 140 x 47 mm Vikt 6,6 kg/m Vatteninnehåll 1,0 l/m Konsoler vägg/golv V20/G20 Effekt 197 W/m	**CL 2111** Höjd x djup: 210 x 47 mm Vikt 9,5 kg/m Vatteninnehåll 1,5 l/m Konsoler vägg/golv V30/G20 Effekt 262 W/m	**CL 2811** Höjd x djup: 280 x 47 mm Vikt 12,8 kg/m Vatteninnehåll 2,0 l/m Konsoler vägg/golv V40/G20 Effekt 321 W/m
TYPE 12 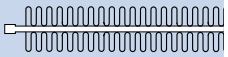	**CL 0712** Höjd x djup: 70 x 83 mm Vikt 4,1 kg/m Vatteninnehåll 0,5 l/m Konsoler vägg/golv V10/G30 Effekt 170 W/m	**CL 1412** Höjd x djup: 140 x 83 mm Vikt 8,6 kg/m Vatteninnehåll 1,0 l/m Konsoler vägg/golv V20/G30 Effekt 269 W/m	**CL 2112** Höjd x djup: 210 x 83 mm Vikt 12,1 kg/m Vatteninnehåll 1,5 l/m Konsoler vägg/golv V30/G30 Effekt 351 W/m	**CL 2812** Höjd x djup: 280 x 83 mm Vikt 16,4 kg/m Vatteninnehåll 2,0 l/m Konsoler vägg/golv V40/G30 Effekt 431 W/m
TYPE 20	**CL/CX 0720** Höjd x djup: 70 x 96 mm Vikt u/m galler 6,4/7,2 kg/m Vatteninnehåll 1,0 l/m Konsoler vägg/golv V60/G40 Effekt u/galler 237 W/m Effekt m/galler 227 W/m	**CL/CX 1420** Höjd x djup: 140 x 96 mm Vikt u/m galler 13,2/14,0 kg/m Vatteninnehåll 2,0 l/m Konsoler vägg/golv V60/G40 Effekt u/galler 363 W/m Effekt m/galler 346 W/m	**CL/CX 2120** Höjd x djup: 210 x 96 mm Vikt u/m galler 19,0/19,8 kg/m Vatteninnehåll 3,0 l/m Konsoler vägg/golv V60/G40 Effekt u/galler 478 W/m Effekt m/galler 455 W/m	**CL/CX 2820** Höjd x djup: 280 x 96 mm Vikt u/m galler 25,6/26,4 kg/m Vatteninnehåll 4,0 l/m Konsoler vägg/golv V60/G40 Effekt u/galler 582 W/m Effekt m/galler 555 W/m
TYPE 21 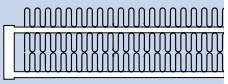	**CL 0721** Höjd x djup: 70 x 132 mm Vikt 7,3 kg/m Vatteninnehåll 1,0 l/m Konsoler vägg/golv V61/G40 Effekt 288 W/m	**CL 1421** Höjd x djup: 140 x 132 mm Vikt 15,2 kg/m Vatteninnehåll 2,0 l/m Konsoler vägg/golv V61/G40 Effekt 446 W/m	**CL 2121** Höjd x djup: 210 x 132 mm Vikt 21,6 kg/m Vatteninnehåll 3,0 l/m Konsoler vägg/golv V61/G40 Effekt 581 W/m	**CL 2821** Höjd x djup: 280 x 132 mm Vikt 29,2 kg/m Vatteninnehåll 4,0 l/m Konsoler vägg/golv V61/G40 Effekt 702 W/m
TYPE 22 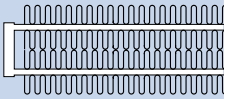	**CL 0722** Höjd x djup: 70 x 168 mm Vikt 8,2 kg/m Vatteninnehåll 1,0 l/m Konsoler vägg/golv V61/G40 Effekt 334 W/m	**CL 0722** Höjd x djup: 140 x 168 mm Vikt 17,8 kg/m Vatteninnehåll 2,0 l/m Konsoler vägg/golv V61/G40 Effekt 522 W/m	**CL 2122** Höjd x djup: 210 x 168 mm Vikt 24,2 kg/m Vatteninnehåll 3,0 l/m Konsoler vägg/golv V61/G40 Effekt 681 W/m	**CL 2822** Höjd x djup: 280 x 168 mm Vikt 32,8 kg/m Vatteninnehåll 4,0 l/m Konsoler vägg/golv V61/G40 Effekt 830 W/m
TYPE 30 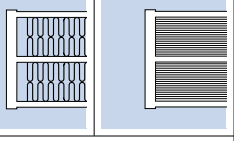	**CL/CX 0730** Höjd x djup: 70 x 181 mm Vikt u/m galler 10,5/12,1 kg/m Vatteninnehåll 1,0 l/m Konsoler vägg/golv V62/G50 Effekt u/galler 406 W/m Effekt m/galler 376 W/m	**CL/CX 1430** Höjd x djup: 140 x 181 mm Vikt u/m galler 21,8/23,4 kg/m Vatteninnehåll 3,0 l/m Konsoler vägg/golv V62/G50 Effekt u/galler 630 W/m Effekt m/galler 591 W/m	**CL/CX 2130** Höjd x djup: 210 x 181 mm Vikt u/m galler 31,1/32,7 kg/m Vatteninnehåll 4,5 l/m Konsoler vägg/golv V62/G50 Effekt u/galler 809 W/m Effekt m/galler 764 W/m	**CL/CX 2830** Höjd x djup: 280 x 181 mm Vikt u/m galler 42,0/43,6 kg/m Vatteninnehåll 6,0 l/m Konsoler vägg/golv V62/G50 Effekt u/galler 955 W/m Effekt m/galler 890 W/m
TYPE 31 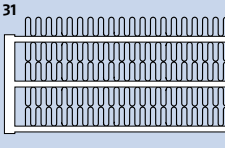	**CL 0731** Höjd x djup: 70 x 217 mm Vikt 11,4 kg/m Vatteninnehåll 1,0 l/m Konsoler vägg/golv V63/G50 Effekt 450 W/m	**CL 1431** Höjd x djup: 140 x 217 mm Vikt 23,8 kg/m Vatteninnehåll 3,0 l/m Konsoler vägg/golv V63/G50 Effekt 704 W/m	**CL 2131** Höjd x djup: 210 x 217 mm Vikt 33,7 kg/m Vatteninnehåll 4,5 l/m Konsoler vägg/golv V63/G50 Effekt 906 W/m	**CL 2831** Höjd x djup: 280 x 217 mm Vikt 45,6 kg/m Vatteninnehåll 6,0 l/m Konsoler vägg/golv V63/G50 Effekt 1071 W/m
TYPE 32 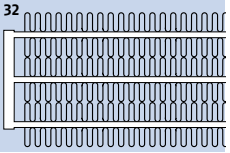	**CL 0732** Höjd x djup: 70 x 253 mm Vikt 12,3 kg/m Vatteninnehåll 1,0 l/m Konsoler vägg/golv V63/G50 Effekt 500 W/m	**CL 1432** Höjd x djup: 140 x 253 mm Vikt 25,8 kg/m Vatteninnehåll 3,0 l/m Konsoler vägg/golv V63/G50 Effekt 782 W/m	**CL 2132** Höjd x djup: 210 x 253 mm Vikt 36,3 kg/m Vatteninnehåll 4,5 l/m Konsoler vägg/golv V63/G50 Effekt 1014 W/m	**CL 2832** Höjd x djup: 280 x 253 mm Vikt 49,2 kg/m Vatteninnehåll 6,0 l/m Konsoler vägg/golv V63/G50 Effekt 1213 W/m

Radiatorer TS, TL, TX och CL

DIMENSIONER, VIKT, VATTENINNEHÅLL OCH KONSOLER. Radiatorerna levereras i höjderna 350 till 980 mm i 70mm intervaller och i längder upp till 6 meter. Kontakta oss för ytterligare upplysningar.

TS

	350 Höjd 350 mm	420 Höjd 420 mm	490 Höjd 490 mm	560 Höjd 560 mm
TYP 20	**TS 3520** Höjd x djup: 350 x 60 mm Vikt 15,5 kg/m Vatteninnehåll 5,0 l/m Konsoler för vägg V50 Effekt xxx W/m	**TS 4220** Höjd x djup: 420 x 60 mm Vikt 18,6 kg/m Vatteninnehåll 6,0 l/m Konsoler för vägg V50	**TS 4920** Höjd x djup: 490 x 60 mm Vikt 21,7 kg/m Vatteninnehåll 7,0 l/m Konsoler för vägg V50	**TS 5620** Höjd x djup: 560 x 60 mm Vikt 24,8 kg/m Vatteninnehåll 8,0 l/m Konsoler för vägg V50
TYP 30	**TS 3530** Höjd x djup: 350 x 109 mm Vikt 19,5 kg/m Vatteninnehåll 7,5 l/m Konsoler för vägg V50	**TS 4230** Höjd x djup: 420 x 109 mm Vikt 23,4 kg/m Vatteninnehåll 9,0 l/m Konsoler för vägg V50	**TS 4930** Höjd x djup: 490 x 109 mm Vikt 27,3 kg/m Vatteninnehåll 10,5 l/m Konsoler för vägg V50	**TS 5630** Höjd x djup: 560 x 109 mm Vikt 31,2 kg/m Vatteninnehåll 12,0 l/m Konsoler för vägg V70

TL/TX/CL

	350 Höjd 350 mm	420 Höjd 420 mm	490 Höjd 490 mm	560 Höjd 560 mm
TYP 10	**TL/CL 3510** TL Höjd x djup 350 x 50 mm CL Höjd x djup 350 x 11 mm Vikt 11,5 kg/m Vatteninnehåll 2,5 l/m Konsoler för vägg V52/V51	**TL/CL 4210** TL Höjd x djup 420 x 50 mm CL Höjd x djup 420 x 11 mm Vikt 13,8 kg/m Vatteninnehåll 3,0 l/m Konsoler för vägg V52/V51	**TL/CL 4910** TL Höjd x djup 490 x 50 mm CL Höjd x djup 490 x 11 mm Vikt 16,1 kg/m Vatteninnehåll 3,5 l/m Konsoler för vägg V52/V51	**TL/CL 5610** TL Höjd x djup 560 x 50 mm CL Höjd x djup 560 x 11 mm Vikt 18,4 kg/m Vatteninnehåll 4,0 l/m Konsoler för vägg V72/V71
TYP 11*	**TL/TX/CL 3511** TL/TX Höjd x djup 350 x 50 mm CL Höjd x djup 350 x 47 mm Vikt 15,5 kg/m Vatteninnehåll 2,5 l/m Konsoler för vägg V50	**TL/TX/CL 4211** TL/TX Höjd x djup 420 x 50 mm CL Höjd x djup 420 x 47 mm Vikt 18,6 kg/m Vatteninnehåll 3,0 l/m Konsoler för vägg V50	**TL/TX/CL 4911** TL/TX Höjd x djup 490 x 50 mm CL Höjd x djup 490 x 47 mm Vikt 21,7 kg/m Vatteninnehåll 3,5 l/m Konsoler för vägg V50	**TL/TX/CL 5611** TL/TX Höjd x djup 560 x 50 mm CL Höjd x djup 560 x 47 mm Vikt 24,8 kg/m Vatteninnehåll 4,0 l/m Konsoler för vägg V70
TYP 20*	**TL/TX/CL 3520** TL/TX Höjd x djup 350 x 96 mm CL Höjd x djup 350 x 96 mm Vikt 19,5 kg/m Vatteninnehåll 5,0 l/m Konsoler för vägg V50	**TL/TX/CL 4220** TL/TX Höjd x djup 420 x 96 mm CL Höjd x djup 420 x 96 mm Vikt 23,4 kg/m Vatteninnehåll 6,0 l/m Konsoler för vägg V50	**TL/TX/CL 4920** TL/TX Höjd x djup 490 x 96 mm CL Höjd x djup 490 x 96 mm Vikt 27,3 kg/m Vatteninnehåll 7,0 l/m Konsoler för vägg V50	**TL/TX/CL 5620** TL/TX Höjd x djup 560 x 96 mm CL Höjd x djup 560 x 96 mm Vikt 31,2 kg/m Vatteninnehåll 8,0 l/m Konsoler för vägg V70

* Levereras också som TX-model med försänkt och integrerat toppgaller.

RADIATORHÖJDER

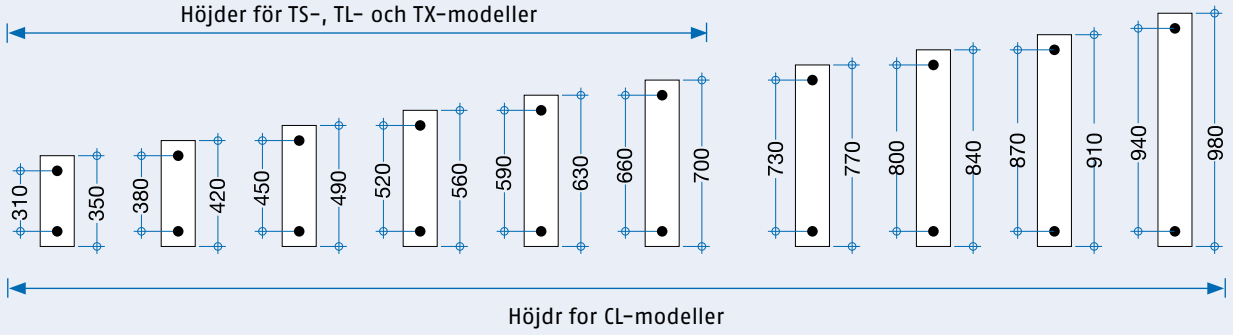

Data för Höjderna 630mm till 980 mm kan ses på www.CONRAD.com

Planradiatorer TF

DIMENSIONER, VIKT, KONSOLER OCH EFFEKT. Planradiatorerna levereras i standardbredd, översikten visar. Den maximala standardlängden är 2.945 mm. Effekt på begäran.

Horisontella modeller

	350 Höjd 350 mm	420 Höjd 420 mm	490 Höjd 490 mm	560 Höjd 560 mm
TYP 10 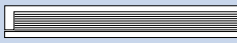	**TF 3510** Höjd x djup: 350 x 60 mm Vikt 15,7 kg/m Vatteninnehåll 2,5 l/m Konsoler för vägg V50	**TF 4210** Höjd x djup: 420 x 60 mm Vikt 18,8 kg/m Vatteninnehåll 3,0 l/m Konsoler för vägg V50	**TF 4910** Höjd x djup: 490 x 60 mm Vikt 22,0 kg/m Vatteninnehåll 3,5 l/m Konsoler för vägg V50	**TF 5610** Höjd x djup: 560 x 60 mm Vikt 25,1 kg/m Vatteninnehåll 4,0 l/m Konsoler för vägg V50
TYP 11 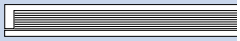	**TF 3511** Höjd x djup: 350 x 60 mm Vikt 19,7 kg/m Vatteninnehåll 2,5 l/m Konsoler för vägg V50	**TF 4211** Höjd x djup: 420 x 60 mm Vikt 23,6 kg/m Vatteninnehåll 3,0 l/m Konsoler för vägg V50	**TF 4911** Höjd x djup: 490 x 60 mm Vikt 27,6 kg/m Vatteninnehåll 3,5 l/m Konsoler för vägg V50	**TF 5611** Höjd x djup: 560 x 60 mm Vikt 31,5 kg/m Vatteninnehåll 4,0 l/m Konsoler för vägg V50
TYP 12	**TF 3512** Höjd x djup: 350x 95 mm Vikt 24,7 kg/m Vatteninnehåll 2,5 l/m Konsoler för vägg V50	**TF 4212** Höjd x djup: 420 x 95 mm Vikt 29,6 kg/m Vatteninnehåll 3,0 l/m Konsoler för vägg V50	**TF 4912** Höjd x djup: 490 x 95 mm Vikt 34,6 kg/m Vatteninnehåll 3,5 l/m Konsoler för vägg V50	**TF 5612** Höjd x djup: 560 x 95 mm Vikt 39,5 kg/m Vatteninnehåll 4,0 l/m Konsoler för vägg V50
TYP 21	**TF 3521** Höjd x djup: 350 x 146 mm Vikt 40,7 kg/m Vatteninnehåll 5,0 l/m Konsoler för vägg V50	**TF 4221** Höjd x djup: 420 x 146 mm Vikt 48,8 kg/m Vatteninnehåll 6,0 l/m Konsoler för vägg V50	**TF 4921** Höjd x djup: 490 x 146 mm Vikt 57,0 kg/m Vatteninnehåll 7,0 l/m Konsoler för vägg V50	**TF 5621** Höjd x djup: 560 x 146 mm Vikt 65,1 kg/m Vatteninnehåll 8,0 l/m Konsoler för vägg V50

Vertikala modeller

	350 Bredd 350 mm	420 Bredd 420 mm	490 Bredd 490 mm	560 Bredd 560 mm
TYP 10	**TF 3510** Bredd x djup 350 x 60 mm Vikt 11,5 kg Vatteninnehåll 2,5 l/m Konsoler för vägg V70	**TF 4210** Bredd x djup 420 x 60 mm Vikt 13,8 kg Vatteninnehåll 3,0 l/m Konsoler för vägg V70	**TF 4910** Bredd x djup 490 x 60 mm Vikt 16,1 kg Vatteninnehåll 3,5 l/m Konsoler för vägg V70	**TF 5610** Bredd x djup 560 x 60 mm Vikt 18,4 kg Vatteninnehåll 4,0 l/m Konsoler för vägg V70
TYP 20 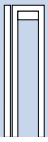	**TF 3520** Bredd x djup 350 x 74 mm Vikt 23 kg Vatteninnehåll 5,0 l/m Konsoler för vägg V70	**TF 4220** Bredd x djup 420 x 74 mm Vikt 27,6 kg Vatteninnehåll 6,0 l/m Konsoler för vägg V70	**TF 4920** Bredd x djup 490 x 74 mm Vikt 32,2 kg Vatteninnehåll 7,0 l/m Konsoler för vägg V70	**TF 5620** Bredd x djup 560 x 74 mm Vikt 36,8 kg Vatteninnehåll 8,0 l/m Konsoler för vägg V70
TYP 30 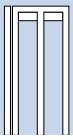	**TF 3530** Bredd x djup 350 x 123 mm Vikt 34,5 kg Vatteninnehåll 7,5 l/m Konsoler för vägg V70	**TF 4230** Bredd x djup 420 x 123 mm Vikt 41,4 kg Vatteninnehåll 9,0 l/m Konsoler för vägg V70	**TF 4930** Bredd x djup 490 x 123 mm Vikt 48,3 kg Vatteninnehåll 10,5 l/m Konsoler för vägg V70	**TF 5630** Bredd x djup 560 x 123 mm Vikt 55,2 kg Vatteninnehåll 12 l/m Konsoler för vägg V70

Anslutning av TS, TL ochCL

MÖJLIG PLACERING AV ANSLUTNINGAR. c
konvektortyperna översikten täcker också TX- och CX-modeller och visar, om anslutningen är med integrerad eller med svetsmuff.

TS/TL/CL	70 Höjd 70 mm			140 Höjd 140 mm			210 Höjd 210 mm			280 Höjd 280 mm		
Muffdim. i tum	3/8	1/2	3/4	3/8	1/2	3/4	3/8	1/2	3/4	3/8	1/2	3/4
Muffdim. i mm	10	15	20	10	15	20	10	15	20	10	15	20
TYPE 10, 11, 12												
Muffplacering:												
ABCD				●	●	▲	●	●	▲	●	●	▲
AD	●	●	▲	●	●	▲	●	●	▲	●	●	▲
AC, BC, BD	●	●	▲	●	●	▲	●	●	▲	●	●	▲
AB, CD				●	●	▲	●	●	▲	●	●	▲
EF, GH	●	●	▲	●	●	▲	●	●	▲	●	●	▲
EE, FF, GG, HH												
TYPE 20, 21, 22												
Muffplacering:												
ABCD	●	●	▲	●	●	▲	●	●	▲	●	●	▲
AD	●	●	▲	●	●	▲	●	●	▲	●	●	▲
AC, BC, BD	●	●	▲	●	●	▲	●	●	▲	●	●	▲
AB, CD	●	●	▲	●	●	▲	●	●	▲	●	●	▲
EF, GH	▲	▲	▲	▲	▲	▲	▲	▲	▲	▲	▲	▲
EE, FF, GG, HH	▲	▲		▲	▲		▲	▲		▲	▲	
TYPE 20, 21, 22												
Muffplacering:												
ABCD	●	●	▲	●	●	▲	●	●	▲	●	●	▲
AD	●	●	▲	●	●	▲	●	●	▲	●	●	▲
AC, BC, BD	●	●	▲	●	●	▲	●	●	▲	●	●	▲
AB, CD	●	●	▲	●	●	▲	●	●	▲	●	●	▲
EF, GH	▲	▲	▲	▲	▲	▲	▲	▲	▲	▲	▲	▲
EE, FF, GG, HH	▲	▲		▲	▲		▲	▲		▲	▲	

●Integrerad

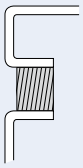

▲ Svetsmuff

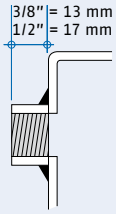

Alla längdmått på konvektorn anges exkl. svetsmuff

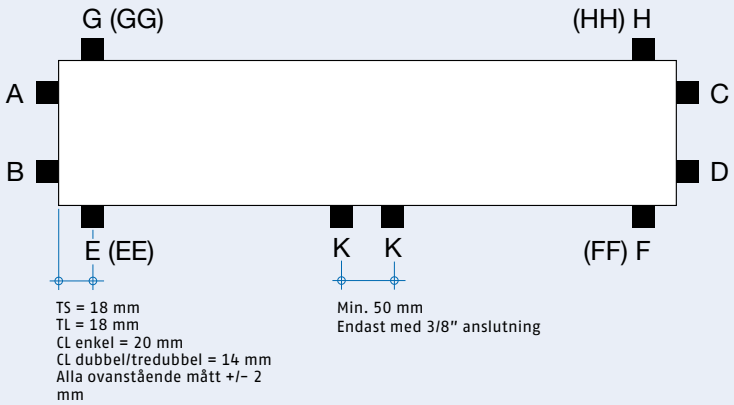

Specialplaceringar är möjlig. Modell TS 0720 samt TL, TX och CL typ 0710, 0711 och 0712 levereras endast med anslutningar i var sin ända.

Monteringsmått konvektorer TS, TL och CL

MONTERING AV KONVEKTORER PÅ VÄGG. På denna sidan finner ni de mått, som kan vara bra att känna till innan monteringsarbetet påbörjas.

70
Höjd 70 mm

ENKEL TL/CL

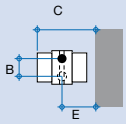

DUBBEL TS

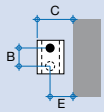

DUBBEL TL/CL

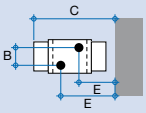

TREDUBBEL TS

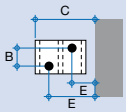

TREDUBBEL TL/CL

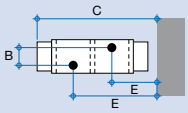

140
Höjd 140 mm

210
Höjd 210 mm

280
Höjd 280 mm

ENKEL TL/CL

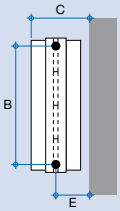

DUBBEL TS

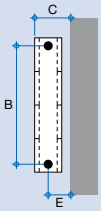

DUBBEL TL/CL

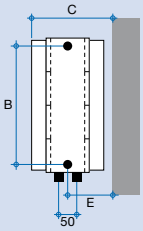

TREDUBBEL TS

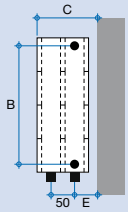

TREDUBBEL TL/CL

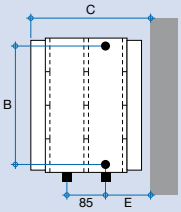

TYPE	10	11	12	20	21	22	30	31	32
AVSTÅND MELLAN ANSLUTNINGAR									
B Höjd 70	30**	30**	30**	30	30	30	30	30	30
B Höjd 140	100	100	100	100	100	100	100	100	100
B Höjd 210	170	170	170	170	170	170	170	170	170
B Höjd 280	240	240	240	240	240	240	240	240	240
AVSTÅND VÄGG/FRAMKANT									
C (TS)				80			127		
C (TL/TX)	60*	67		116	150*		197	233*	
C (CL)	50*	76	103	116	150	186	197	233	269
AVSTÅND VÄGG/ANSL.CENTRUM									
E (TS)				50			50		
E (TL/TX)	35*	42	42	68	104*		68	104*	
E (TL 07)	35*	42	42	47/92	82/126		68/153	104/188	
E (CL)	35	61	61	68	104	104	68	104	104
E (CL 07)	35	61	61	47/92	82/126	82/126	68/153	104/188	104/188

*Levereras ej som TX
**Levereras endast med anslutningar i var sin ända

AVSTÅND konvektoröverkant/muffemidte = 20 mm +/– 3 mm
AVSTÅND konvektorunderkant/muffemidte = 20 mm +/– 3 mm
AVSTÅND vägg/konvektorbagkant = 20 mm +/– 3 mm

Anslutning av radiatorer TS, TL och CL

MÖJLIG PLACERING AV ANSLUTNINGAR. Översikten visar, var anslutningar kan placeras på de olika modellerna. Gäller även TX-radiatorer.

TS/TL/CL	350 Höjd 350 mm			420 Höjd 420 mm			490 Höjd 490 mm			560 Höjd 560 mm		
Muffdim. i tommer	3/8	1/2	3/4	3/8	1/2	3/4	3/8	1/2	3/4	3/8	1/2	3/4
Muffdim. i mm	10	15	20	10	15	20	10	15	20	10	15	20
TYPE 10, 11												
Muffeplacering:												
ABCD	●	●	▲	●	●	▲	●	●	▲	●	●	▲
AD	●	●	▲	●	●	▲	●	●	▲	●	●	▲
AC, BC, BD	●	●	▲	●	●	▲	●	●	▲	●	●	▲
AB, CD	●	●	▲	●	●	▲	●	●	▲	●	●	▲
EF, GH	●	●	▲	●	●	▲	●	●	▲	●	●	▲
TYPE 20, 30												
Muffeplacering:												
ABCD	●	●	▲	●	●	▲	●	●	▲	●	●	▲
AD	●	●	▲	●	●	▲	●	●	▲	●	●	▲
AC, BC, BD	●	●	▲	●	●	▲	●	●	▲	●	●	▲
AB, CD	●	●	▲	●	●	▲	●	●	▲	●	●	▲
EF, GH	●*	●*	▲	●*	●*	▲	●*	●*	▲	●*	●*	▲

● Integrerad

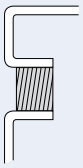

▲ Svetsmuff

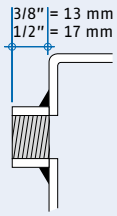

Alla längdmått på radiatorn anges exkl. svetsmuff

TS = 18 mm
CL enkel = 20 mm
CL dubbel/tredubbel = 14 mm
Alle ovenstående mått +/- 2 mm

*Svetsmuff i CL-radiatorer

Monteringsmått radiatorer TS, TL, och CL

MONTERING AV RADIATORER PÅ VÄGG. På denna sidan finner ni de mått, som kan vara bra att känna till innan monteringsarbetet påbörjas.

350
Höjd 350 mm

420
Höjd 420 mm

490
Höjd 490 mm

560
Höjd 560 mm

DUBBEL TS

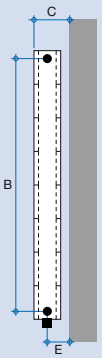

TREDUBBEL TS

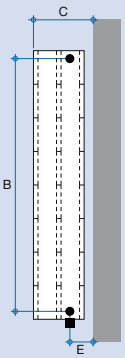

ENKEL TL/CL

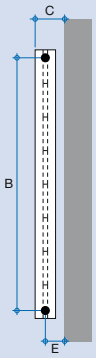

ENKEL TL/CL MED LAMEL

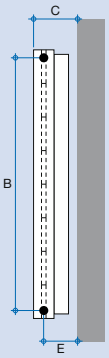

DUBBEL TL/CL

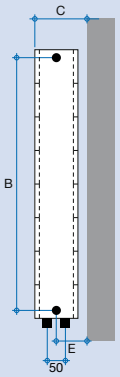

TYPE	10	11	20	TS 30
AVSTÅND MELLAN ANSLUTNINGAR				
B Höjd 350	310	310	310	310
B Höjd 420	380	380	380	380
B Höjd 490	450	450	450	450
B Höjd 560	520	520	520	520
AVSTÅND VÄGG/FRAMKANT				
C (TS)			80	192
C (TL/TX)	60	67	116	
C (CL)	50	76	116	
AVSTÅND VÄGG/MUFFEMIDTE				
E (TS)			50	50
E (TL/TX)	35	42	68	
E (CL)	35	61	68	

AVSTÅND radiatorunderkant/muffemidte = 20 mm +/- 3 mm

AVSTÅND vägg/radiatorbagkant = 20 mm +/- 3 mm
AVSTÅND konvektoroverkant/muffemidte = 20 mm +/- 3 mm

Anslutning av planradiatorer TF

ANSLUTNINGSMÖJLIGHETER. Översikten visar, var anslutningar kan placeras på de olika modellerna.

TF Horisontalt monteret	350 Höjd 350 mm			420 Höjd 420 mm			490 Höjd 490 mm			560 Höjd 560 mm		
Muffdim. i tommer	3/8	1/2	3/4	3/8	1/2	3/4	3/8	1/2	3/4	3/8	1/2	3/4
Muffdim. i mm	10	15	20	10	15	20	10	15	20	10	15	20
TYPE 10, 11												
Muffeplacering:												
ABCD	●	●	▲	●	●	▲	●	●	▲	●	●	▲
AD	●	●	▲	●	●	▲	●	●	▲	●	●	▲
AC, BC, BD	●	●	▲	●	●	▲	●	●	▲	●	●	▲
AB, CD	●	●	▲	●	●	▲	●	●	▲	●	●	▲
EF, GH	●	●	▲	●	●	▲	●	●	▲	●	●	▲
TYPE 12, 21												
Muffeplacering:												
ABCD	●	●	▲	●	●	▲	●	●	▲	●	●	▲
AD	●	●	▲	●	●	▲	●	●	▲	●	●	▲
AC, BC, BD	●	●	▲	●	●	▲	●	●	▲	●	●	▲
AB, CD	●	●	▲	●	●	▲	●	●	▲	●	●	▲
EF, GH	●	●	▲	●	●	▲	●	●	▲	●	●	▲

● Dybtræksmuffe

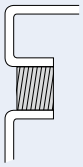

Alle længdemått på radiatorer opgives incl. dybtræksmuffe

▲ Svetsmuff

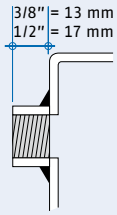

Alle længdemått på radiatorer opgives excl. svetsmuff

Monteringsmått planradiatorer TF

MONTERING AV PLANRADIATORER PÅ VÄGG. På denna sidan finner ni de mått, som kan vara bra att känna till innan monteringsarbetet påbörjas.

350
Höjd 350 mm

420
Höjd 420 mm

490
Höjd 490 mm

560
Höjd 560 mm

ENKEL

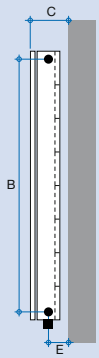

DUBBEL

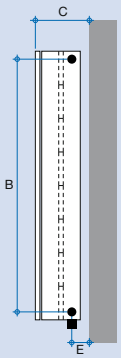

TREDUBBEL

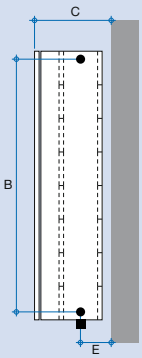

TYPE	10	11	12	21
AVSTÅND MELLAN ANSLUTNINGAR				
B Höjd 350	310	310	310	310
B Höjd 420	380	380	380	380
B Höjd 490	450	450	450	450
B Höjd 560	520	520	520	520
AVSTÅND VÄGG/FRAMKANT				
C	80	80	115	166
AVSTÅND VÄGG/MUFFEMIDTE				
E	50	50	40	68

AVSTÅND radiatorkant/muffemidte = 25 mm

AVSTÅND vägg/radiatorbagkant = 20 mm +/- 3 mm

Konsoler

KONSOLER FÖR VÄGG-, GOLV- OCH BÄNKMONTERING. Översikten på sidan 18-21 fortæller, vilken konsol som skall användas till de olika typer och storlekar. Alla konsoler levereras i likadan kulör som konvektorn/radiator. Vi tillverkar specialkonsoler.

Vägg

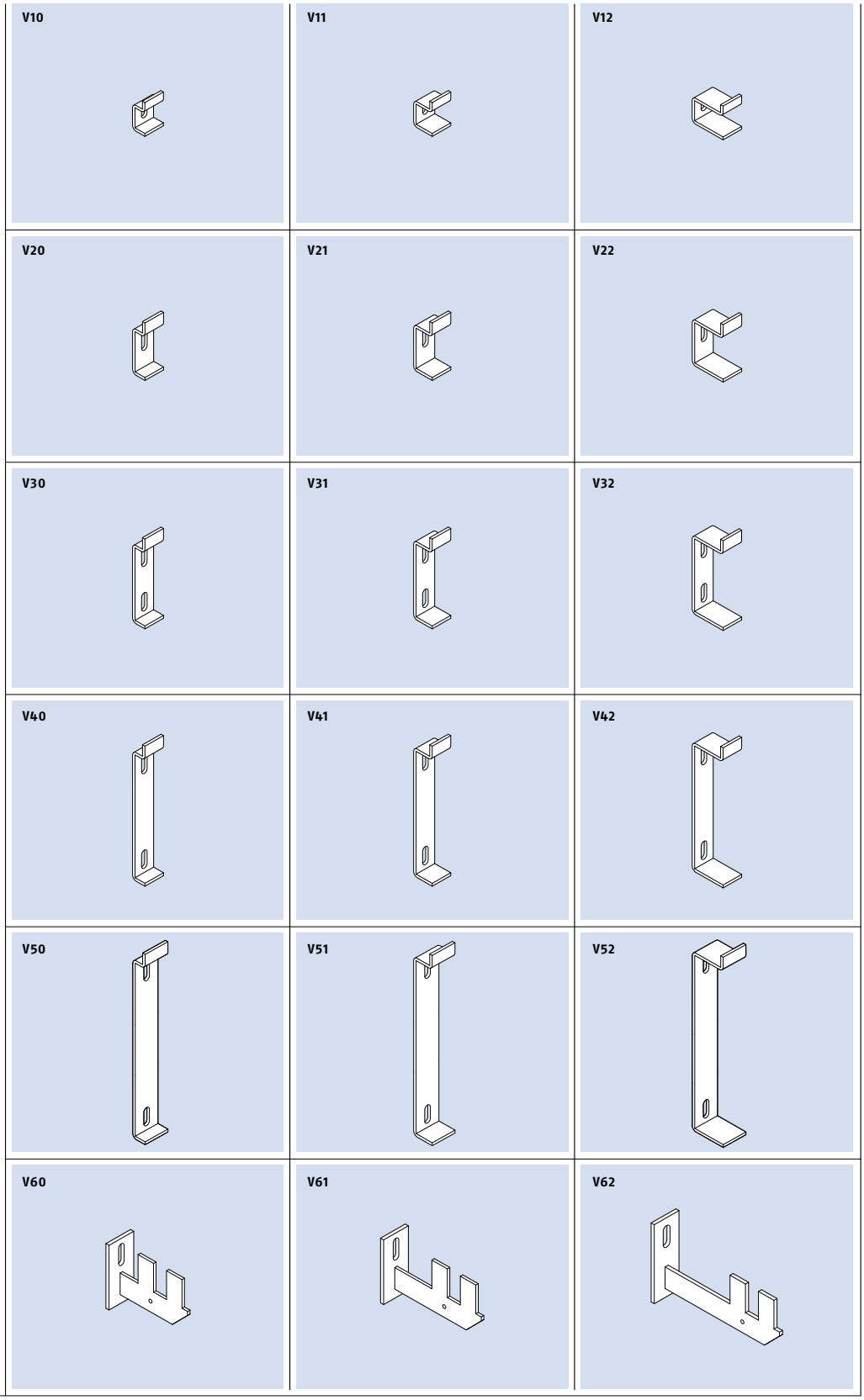

Vägg

V63

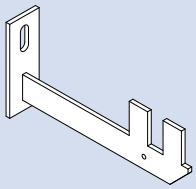

V70

V71

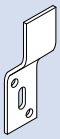

V72

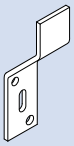

Golv

G10

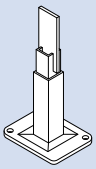

G20

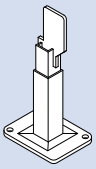

G30

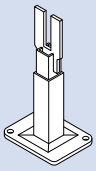

G40

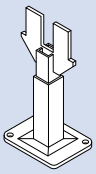

G50

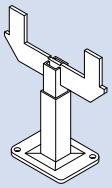

G60

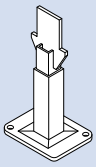

G70

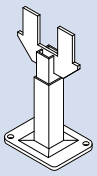

Kyrk-
bänk

B20

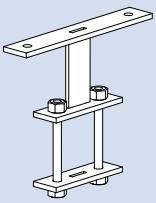

B30

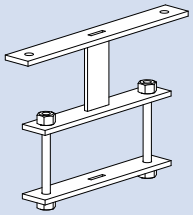

Anslutningsprinciper

FÖRSLAG TILL SERIEKOPPLING OCH OLIKA ANSLUTNINGSLÖSNINGAR.

SERIEKOPPLADE KONVEKTORER MED TILLOPP I EN SIDA OCH RETUR I ANDRA SIDAN

Det rekomenderas att ansluta konvektorerna med 2 rör. Maxlängden för seriekoppling 18 meter.

SERIEKOPPLADE KONVEKTORER MED TILLOPP OCH RETUR PÅ SAMMA SIDA.

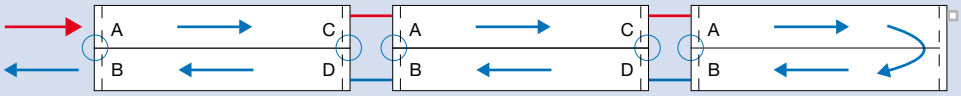

Rekomenderad maxlängd 12 meter.

KONVEKTORER MED ANBORING I SAMME ENDE

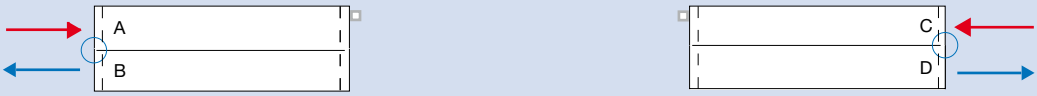

KONVEKTORER MED ANSLUTNING UNDERIFRÅN:

TYP 10

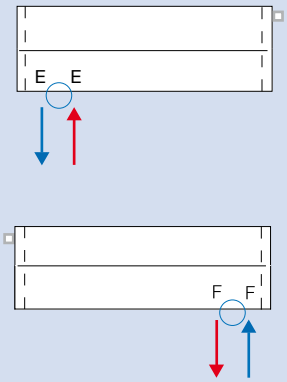

TYP 20 OCH 30

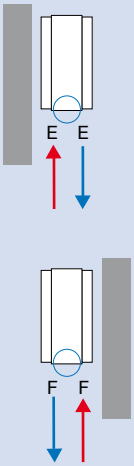

TOPLINE TV

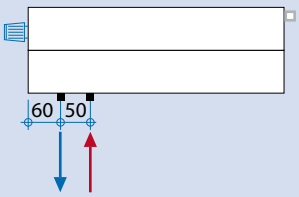

= Helsvetsade skilljeplattor

= Luftskruv

Andra CONRAD produkter

PROLINE KONVEKTIONSGALLER, KAMRÖR. CONVEC KLIMATPANELER. Värmelösningar som skulpturella element i rummet, minimalistiska designelement eller integrerat i arkitekturen. Se möjligheterna och bli inspirerad på www.conradvarme.se

CONRAD PROLINE

CONRAD KAMRÖR

CONRAD CONVEC INLINE

CONRAD CONVEC FLOORLINE

06/09

Z-Design-09

WESAG AB
Lockarpsvägen 3
SE-213 76 MALMÖ
Telefon 040-680 32 50
kontakt@conradvarme.se
www.conradvarme.se